

Portal Web

www.cenicafe.org

Inicio Registrarse Ingresar Olvidó su contraseña Contáctenos Búsqueda Mapa del sitio Biblioteca Ayuda

**Ciencia
Tecnología e
Innovación**
para la caficultura colombiana

Cultivemos café Expertos en línea Publicaciones Servicios Multimedia Quienes somos

Últimas Noticias

Primer Puesto Premio Planeta Azul, 2010-2011.

Primer Puesto Premio Planeta Azul, 2010-2011, con el proyecto Construyendo el modelo para la gestión integral del recurso hídrico en la caficultura Colombiana.
[Artículo completo](#)

Últimas Publicaciones

(avt0414)Composición química de una taza de café.

El café, químicamente se compone de agua y materia seca.
[Artículo completo](#)

Indicadores Económicos

Café (US cent/lib) 240,25 ▲ T.R.M.: \$1.779,81/usd ▼ Precio interno del café: \$798,625/carga 125 kg cps ▼ 2012-02-20 07:30 a.m.

Eventos

FOROS

Nuevo Foro: Manejo de residuos sólidos y líquidos en la caficultura colombiana, moderado por el Dr. Nelson Rodríguez.
[Artículo completo](#)

Antiguo Sitio

<http://www2.cenicafe.org> (únicamente desde la Red Cafetera)
Las cuentas de los(as) Extensionistas en el antiguo sitio, fueron trasladadas a este. No olviden ingresar con la cédula.

Alertas Climáticas

Enero 2012:Últimos pronósticos sobre Comportamiento del clima en la zona cafetera colombiana

Escenario mas probable: la continuación de La Niña débil o moderada hasta los primeros meses de 2012 la cual comenzará a debilitarse gradualmente hacia los meses de Enero-Febrero.
[Artículo completo](#)

Novedades Técnicas

SIASCAFÉ en línea

Hemos lanzando el nuevo servicio de interpretación de los resultados del análisis de suelos a través del sistema en línea SIASCAFÉ.
[Artículo completo](#)

**Pregúntele a un
Experto**

Centro Nacional de Investigaciones de Café - Cenicafé
Sede Planalto, km. 4 vía Chinchiná-Manizales. Chinchiná (Caldas) - Colombia, Tel.: PBX +57(6)8506550, Fax +57(6)8504723, +57(6)8506830, +57(6)8507561, A.A. 2427 Manizales

Conoce la Gran
detrás de la Fedecafé

BY NC ND

Política de Privacidad Requerimientos Créditos

Ciencia
Tecnología e
Innovación
para la caficultura colombiana

Cultivemos café Expertos en línea Publicaciones Servicios Multimediales Quiénes somos

En el portal de Cenicafé encuentra información acerca del cultivo del café en Colombia.

Además, puede consultar noticias, indicadores, eventos, alertas y novedades técnicas sobre el cultivo. Adicionalmente, podrá interactuar con los investigadores del Centro de diferentes formas, pero para que ello sea posible, es necesario que se registre, creando un nombre de usuario y una contraseña, asociados a un **correo electrónico** válido.

Aun si no desea **registrarse**, es mucha la información que puede consultar como "invitado especial".

Publicaciones

Composición química de una taza de

El café, químicamente se compone de agua y materia seca.

[Artículo completo](#)

Indicadores Económicos

Café (US cent/b) 240,25 ▲ T.R.M.: \$1.779,81/usd ▼ Precio interno del café: \$798.625/carga 125 kg cps ▼ 2012-02-20 07:30 a.m.

Novedades Técnicas

SIASCAFÉ en línea

Descripción del menú	4
¿Cómo ingreso con usuario y contraseña al portal?	5
¿Cómo ingreso si no tengo usuario ni contraseña?	6
¿Cuánto tiempo debo esperar para que me activen como usuario registrado?	7
¿Qué ventajas tengo al estar registrado?	7
¿Qué debo hacer si se me olvidó la contraseña?	8
¿Qué hago si se me olvidaron el usuario, la contraseña y el correo?	9
¿Cómo puedo enviar una queja o una sugerencia?	10
¿Cómo puedo participar en los foros?	11
¿Cómo puedo enviarle una pregunta a un experto?	13
¿Dónde encuentro información sobre el cultivo del café en Colombia?	14
¿Cómo descargo las publicaciones a mi computador?	15
¿Si no encuentro lo que busco, qué hago?	16
¿Cómo puedo contactar a los investigadores?	17

Descripción del menú

En la página principal del portal encontrará dos menús: el superior y el principal (**Figura 1**).

El menú superior se encuentra ubicado en la parte más alta de la página, con las siguientes opciones:

- **Inicio:** Permite volver a la página principal
- **Registrarse:** Acceso al formulario para crear una cuenta con usuario y contraseña
- **Ingresar:** Formulario que le permite entrar al portal con usuario y contraseña
- **Olvidó su contraseña:** Permite acceder al formulario para ingresar su correo y obtener una nueva contraseña
- **Contáctenos:** Formulario para enviar una sugerencia, queja o una oportunidad de investigación
- **Búsqueda:** Allí encontrará el formulario para buscar en el portal un documento por palabras clave
- **Mapa del sitio:** Permite acceder al módulo que le muestra la ruta para encontrar información
- **Biblioteca:** Link de acceso a todos los servicios de la biblioteca de Cenicafé

En el menú principal, ubicado en la parte inferior del encabezado, encontrará las siguientes opciones:

- **Cultivemos café:** Éste le permite hacer un recorrido por el circuito de conocimiento acerca del cultivo del café en Colombia
- **Expertos en línea:** Este link le permite interactuar en línea con investigadores, extensionistas y cafeteros
- **Publicaciones:** Allí podrá consultar y descargar las publicaciones disponibles en formato digital
- **Servicios:** En este link podrá acceder a la biblioteca, a las alertas y al sistema de interpretación de análisis de suelos para café
- **Multimedios:** Permite acceder a los recursos en medio digital
- **Quiénes somos:** En este vínculo se encuentra la información institucional

Figura 1. Descripción del menú

¿Cómo ingreso con usuario y contraseña al portal?

Si ya tiene un usuario y la contraseña de acceso al portal, en el menú superior dé clic sobre la opción “Ingresar” (Figura 2). Al acceder con usuario y contraseña, tendrá acceso a nuestra documentación en línea, además podrá participar en nuestros foros y podrá hacer comentarios y preguntas en línea.

Figura 2. Registrarse en el portal, Ingresar con usuario y contraseña

¿Cómo ingreso si no tengo usuario ni contraseña?

Si todavía no tiene usuario ni contraseña de acceso debe ir a la página principal del portal y elegir el vínculo "Registrarse" (Figura 2). Recuerde que debe tener un correo electrónico.

A continuación digite la siguiente información (Figura 3):

Registro de Usuario	
* Nombre de Usuario Si usted es Extensionista de la FNC, le recomendamos utilizar su cédula de ciudadanía. Nombre corto de Usuario debe tener al menos 4 caracteres	<input type="text" value="cgal"/> 1
* Contraseña La Contraseña debe tener al menos 5 caracteres	<input type="password" value="....."/> 2
* Confirmar Contraseña	<input type="password" value="....."/>
* Nombre Completo Si deja este campo vacío, su cuenta no sera activada!. Si es igual al Nombre de Usuario, su cuenta tampoco será activada.	<input type="text" value="Carlos Hernán Gallego Zapata"/> 3
* Dirección de Correo Electrónico	<input type="text" value="cgallegoz@gmail.com"/> 4
* Confirmar Dirección de Correo Electrónico	<input type="text" value="cgallegoz@gmail.com"/>
Pagina Web Personal	<input type="text" value="no tengo"/>

Figura 3. Formulario de registro en el portal

- **Nombre de usuario:** Elija un nombre corto con el cual usted se identificará en nuestro portal 1
- **Contraseña:** Elija una contraseña o clave difícil de adivinar pero fácil de recordar. Elija una secuencia de mínimo 5 caracteres alfanúmericos 2
- **Nombre completo:** Digite sus nombres y apellidos completos, separados por espacio 3
- **Dirección de correo electrónico:** Digite su cuenta de correo electrónico 4

- Si usted tiene página Web Personal, digítela en el campo correspondiente, sino puede dejarla vacía o colocar “no tengo”.
- Para seguridad de nuestro sistema, debe digitar la palabra que vea en la imagen y marcar la casilla “Estoy de acuerdo con los términos de uso” (Figura 4).

Ventajas de estar Registrado:
Acceder sin restricciones a nuestra base de datos de publicaciones digitales. Interactuar en nuestros Foros. Enviar comentarios con su nombre. Acceder a Servicios y Asistencia Técnica Especializada. Recibir Información especializada en su buzón de correo electrónico.

Términos de Uso
Los trabajos suscritos por el personal técnico de la Federación Nacional de Cafeteros de Colombia Centro, las ideas emitidas por los autores son de

TÉRMINOS DE USO DEL SERVICIO
EL USO DE ESTE PORTAL IMPLICA LA ACEPTACIÓN DE

* Envíe la palabra que ve abajo:
sensaciones29

Estoy de acuerdo con los términos de uso.

Enviar

* Indica caracteres requeridos

Figura 4. Etapa final del registro

Finalmente, oprima el botón “Enviar” para quedar registrado. En pocos minutos, nuestro WebMaster se comunicará con usted para activar su cuenta en el portal, a través de su cuenta de correo electrónico.

En caso de que su nombre de usuario o su correo electrónico ya se encuentren en nuestra base de datos, el sistema le responderá con un mensaje de error similar al que aparece en la Figura 5.

El formulario que ha enviado contiene los siguientes errores

- El nombre en pantalla que has escogido no está disponible

[Retornar a Pagina Anterior](#)

Figura 5. Mensaje de error al registrarse

En este caso, escoja otro nombre de usuario corto. Si su correo ya está en nuestra base de datos, seguramente usted ya está registrado, y no debe volver a registrarse, en tal caso debe ingresar al portal con su usuario y contraseña eligiendo la opción “Ingresar” (Figura 2).

¿Cuánto tiempo debo esperar para que me activen como usuario registrado?

Normalmente las cuentas de los usuarios se activan de lunes a viernes, máximo en 24 horas.

¿Qué ventajas tengo al estar registrado?

1. Puede descargar las publicaciones en formato digital
2. Puede participar en nuestros foros
3. Puede enviar sugerencias, quejas o formular preguntas a nuestros investigadores
4. Así mismo, puede recibir en el correo electrónico las notificaciones sobre eventos, noticias, alertas y demás información.

¿Qué debo hacer si se me olvidó la contraseña?

Ingrese en la página principal y elija el vínculo "Olvidó su contraseña". Luego, digite correo electrónico con el cual se registró y oprima el botón "Enviar" (Figura 6).

En minutos, recibirá en su correo electrónico un mensaje de notificación, en el que se le pide que vaya a una determinada página, y dé clic sobre el vínculo que se le indica.

Olvidó su contraseña

Direccion de correo electronico con la cual se registro!

cgallegoz@gmail.com

Enviar

Regresar a Acceso

con la cédula.

Figura 6. Link Olvidó su contraseña y solicitud de nueva contraseña

Posteriormente, recibirá en su correo electrónico un mensaje con la nueva contraseña, la cual es difícil de recordar, por lo que es necesario que ingrese a la página con su usuario y la nueva contraseña, y proceda a cambiarla por una contraseña que sea fácil de recordar, para lo cual es necesario que:

1. Ingrese en el portal: www.cenicafe.org
2. Elija el vínculo "Ingresar" que aparece en el menú superior
3. Digite su usuario y su nueva contraseña
4. Una vez haya ingresado, verá en el menú superior la opción "Su cuenta", dé clic y elija Usuario y Contraseña. Digite su nueva contraseña en los dos campos, digite la contraseña que le envió el sistema y oprima el botón "Actualizar" (Figura 7).

- Menu:** A sidebar menu with sections: CONFIGURACIONES PERSONALES (Edita Perfil, Edita Firma, Edita Avatar, Edita Foto, Configuración de Correo), UTILIDADES (Ver Suscripciones, Administrar Lista de Ignorados), and EXTRAS (Block de Notas). The 'Usuario y Contraseña' link is highlighted with a blue box and a mouse cursor, labeled with a circled '1'.
- Formulario de Cambio de Contraseña:** A section with the heading 'Formulario de Cambio de Contraseña' and the instruction 'Dejar vacío si no deseas cambiarla'. It contains three input fields: 'Contraseña Nueva' (with a circled '2'), 'Confirmar Contraseña Nueva', and 'Su Contraseña Existente'. The 'Su Contraseña Existente' field is labeled with a circled '3'.
- Actualizar:** A red button labeled 'Actualizar' with a circled '4' and a mouse cursor pointing to it.
- Footer:** A note that says '* Indica los requeridos'.

Figura 7. Ingreso al portal y cambiar contraseña

¿Qué hago si se me olvidaron el usuario, la contraseña y el correo?

Contáctese con el WebMaster, escribiéndole al siguiente correo:

webmaster.cenicafe@cafedecolombia.com

¿Cómo puedo enviar una queja o una sugerencia?

1. Vaya a la página principal del portal: www.cenicafe.org
2. Elija el vínculo "Ingresar" que aparece en el menú superior
3. Ingrese su usuario y su contraseña y oprima el botón "Enviar"
4. En el menú principal elija el vínculo "Expertos en línea"
5. Luego, elija el vínculo "Quejas, sugerencias, oportunidades"
6. Ingrese la información que se le solicita en el formulario: correo electrónico, asunto, mensaje, la palabra que observa en la imagen y oprima el botón "Enviar" (Figura 8).

Figura 8. Vínculo de quejas y sugerencias

¿Cómo puedo participar en los foros?

Para participar en los foros debe estar registrado en el portal.

1. ingrese a la página principal del portal:
www.cenicafe.org
2. Elija el vínculo "Ingresar"
3. Digite su usuario y su contraseña
4. Dé un clic sobre la imagen "Visite nuestros foros" (Figura 9) y elija el foro en el cual desea participar.

The main content area is divided into several sections:

- Últimas Noticias:** Features an article titled "Primer Puesto Premio Planeta Azul, 2010-2011" with a photo of award recipients.
- Últimas Publicaciones:** Lists recent publications, including one with the ID (avt0414).
- Indicadores Económicos:** Displays market data such as coffee prices (240.25 cent/lb) and internal prices.
- Eventos:** Contains a "Foros" section with a "Visite nuestros FOROS" button, which is circled in blue and has a mouse cursor clicking on it.
- Artículos completos:** Includes a section for "Escenario mas probable: la continuación de La Niña débil o moderada hasta los primeros meses de 2012", which is also circled in blue.
- Pregúntele a un Experto:** A section with an envelope icon for user inquiries.

At the bottom of the page, there is contact information for the Centro Nacional de Investigaciones de Café - Cenicafé, located in Manizales, Colombia, and a link to "Conoce la Gran Familia detrás de la Federación".

Figura 9. Participar en los foros en línea

Después de elegir el foro de su preferencia y dentro del tema en el que quiere participar, oprima el botón "Mensaje de Respuesta o Nuevo tema" para diligenciar un formulario en el cual puede digitar el mensaje que desea compartir con extensionistas, cafeteros e investigadores (Figura 10).

Identificado como: **Oscar Jaime Loalza Echeverri** · Su perfil público · Su Panel de Control · Lista de miembros · Salir

Ciencia Tecnología e Innovación
para la caficultura colombiana

PM Mensajes privados Sin Leer: 0 Usted ha publicado 0 veces Su última visita: 02-23-2012 08:54 AM

FOROS

Inicio > Semillas > Semilla Variedad Castillo > Hilo

Buscar Buscar Búsqueda avanzada

MENSAJE DE RESPUESTA **NUEVO TEMA**

Raíz Bifurcada en plántulas de Variedad Castillo

ALEJANDRO ALVARADO SEGURA

MENSAJE DE RESPUESTA **NUEVO TEMA**

Newbie

Total de mensajes: 15
Unido 2011-06-24

Raíz Bifurcada en plántulas de Variedad Castillo

En la última entrega de chapola que se llevo a cabo con caficultores del municipio donde laboro, se presento un gran porcentaje de raíz bifurcada, los caficultores beneficiarios de la chapola manifiestan que no les gusta sembrar este material, ante esta reacción nos remitimos al avance técnico 321 "El Disturbio de la Raíz Bifurcada en Plántulas de Café" en donde se menciona que estas plántulas en la fase de almácigo mostraron mejor desarrollo y menciona: "Los materiales normales y bifurcados obtenidos en este ensayo se sembraron en campo para evaluar el efecto sobre la producción al cabo de tres cosechas. Se espera que no se afecte la producción". Me gustaría saber los resultados de estas plantas en producción, y si no se evaluó este resultado me gustaría conocer la experiencia de alguno de los colaboradores en cuanto a la producción de estos materiales bifurcados en campo.

pd:Lamento la calidad de las imágenes, pero me toco reducir el tamaño para poder adjuntarlas.

Imágenes adjuntas

Click en la miniatura para ver una imagen a tamaño completo

— Firma —

Atentamente, ALEJANDRO ALVARADO SEGURA - SERVICIO DE EXTENSION FNC:Extensionista(Comité Valle)

Figura 10. Participación en los foros

¿Cómo puedo enviarle una pregunta a un experto?

1. Ingrese al portal www.cenicafe.org
2. Elija el vínculo "Ingresar"
3. Digite su usuario y su contraseña
4. Elija el vínculo "Expertos en línea" del menú principal
5. Luego, elija el vínculo "Pregúntele a un experto"
6. Ingrese la información que se le solicita en el formulario: correo electrónico, asunto, mensaje y "Enviar" (**Figura 11**).

Inicio Registrarse Ingresar Olvido su contraseña Contáctanos Búsqueda Mapa del sitio Biblioteca Ayuda

Ciencia Tecnología e Innovación
para la caficultura colombiana

Expertos en línea / Pregúntele a un Experto

Estimado(a) usuario(a): Antes de realizar su consulta, quizás le interese revisar nuestro módulo de **Preguntas Frecuentes** o interactuar en Línea con nuestros Investigadores en nuestros **Foros en Línea**

Su correo electrónico
[carloshernan.gallego@cafedeocolombia.com]

Asunto:
[Capacitación, Cursos]

Mensaje:

Enviar Todos los campos son obligatorios

Dirección de correspondencia:
Federación Nacional de Cafeteros de Colombia

Programa de Investigación Científica
Centro Nacional de Investigaciones de Café - Cenicafé
Sede Planalto, km. 4 vía Chinchiná-Manizales, Chinchiná (Caldas) - Colombia

Pregúntele a un Experto

Pregúntele a un Experto

Contenido

Centro Nacional de Investigaciones de Café - Cenicafé
Sede Planalto, km. 4 vía Chinchiná-Manizales, Chinchiná (Caldas) - Colombia, Tel: PBX +57(6)8506650, Fax +57(6)8504723, +57(6)8506830, +57(6)8507561, A.A. 2427 Manizales

Figura 11. Pregúntele a un Experto

¿Dónde encuentro información sobre el cultivo del café en Colombia?

1. Ingrese al portal www.cenicafe.org
2. Elija el vínculo "Ingresar"
3. Digite su usuario y su contraseña
4. Elija el vínculo "Cultivemos café" del menú principal.
5. Recorra el circuito de conocimiento. (Figura 12).

Figura 12. Circuito del conocimiento acerca del cultivo del café en Colombia

¿Cómo descargo las publicaciones a mi computador?

1. Ingrese en el portal: www.cenicafe.org
2. Elija el vínculo "Ingresar"
3. Digite su usuario y su contraseña
4. Elija el vínculo "Publicaciones" del menú principal
5. En el menú de publicaciones elija el tipo de publicación: Avances, Anuarios, Biocartas, Boletines, Brocartas, Libros o Revista Cenicafé, y seleccione en la publicación en la lista
6. Elija el ícono de pdf (**Figura 13**).
7. Una vez abra el archivo digital, guarde una copia del archivo

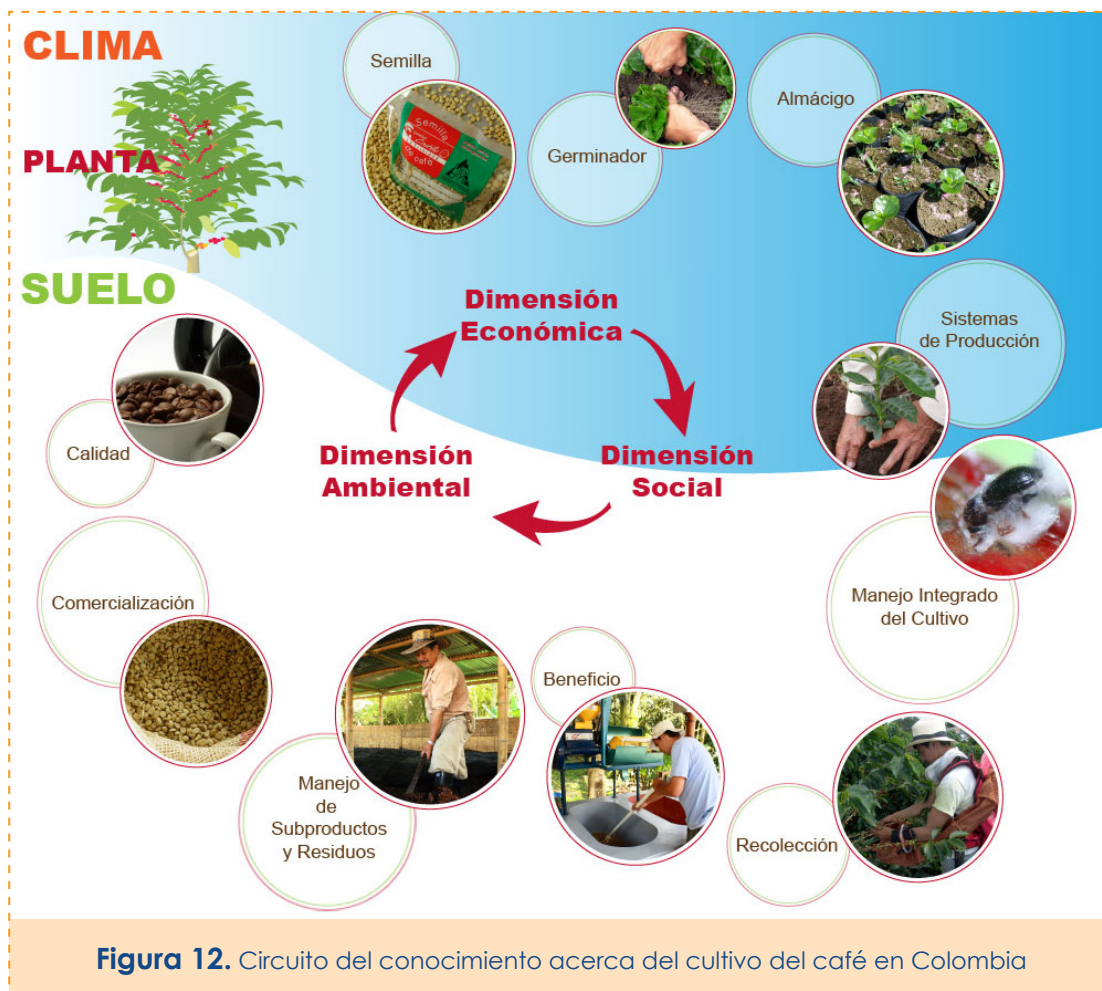

Ir a la Cartilla #:

Ninguno

Buscar

Guías silviculturales para el manejo de especies forestales con miras a la producción de madera en la zona andina colombiana : El pino pátula *Pinus patula* Deppe in Schlecht. & Cham

Para la Federación Nacional de Cafeteros de Colombia la conservación de los recursos naturales y, en este caso los forestales, son una prioridad, ya que no sólo se pueden convertir en una fuente alternativa de ingresos, sino que además juegan un papel importante en el manejo de las cuencas hidrográficas y la sostenibilidad del ambiente. Hoy, el reto es lograr que algunos de esos árboles también sean importantes para la producción de madera, como alternativa económica para los agricultores en la zona andina. Por esta razón, estamos entregando a usted, señor agricultor, la sexta de las guías para el manejo silvicultural de una especie forestal importante para la producción de madera como es el pino pátula, *Pinus patula* Schiede and Deppe in Schlecht. & Cham.

Autor(es):
OSPINA P., C.M.; HERNANDEZ R., R.J.; RINCON, E.A.; SANCHES O., F.A.; URREGO M., J.B.; RODAS P., C.A.; RAMIREZ C., C.A.; RIAÑO H., N.M.

Descriptor(es):
DIVERSIFICACION; CULTIVOS ASOCIADOS; PINUS PATULA; BOSQUES; CENICAFE

Año de Publicación:
2012

Consulte el formato PDF disponible El pino pátula *Pinus patula* Deppe in Schlecht. & Cham.
Entrada por: YUDY ANDREA MONTES BETANCUR el 2012-02-13 a las 04:12 PM

Pag. 1 / 4 **1** 2 3 4 Última

Regresar

Centro Nacional de Investigaciones de Café - Cenicafé
Sede Planalto, km. 4 vía Chinchiná-Manizales, Chinchiná (Caldas) - Colombia, Tel.: PBX +57(6)8506550, Fax +57(6)8504723, +57(6)8506630, +57(6)8507961, A.A. 2427 Manizales

Conoce la Gran Familia detrás de la Federación

CC BY-NC-ND

Política de Privacidad | Requerimientos | Créditos

Figura 13. Descargar una publicación en formato pdf

¿Si no encuentro lo que busco, qué hago?

1. Ingrese en el portal: www.cenicafe.org
2. Elija el vínculo “Ingresar”
3. Digite su usuario y su contraseña
4. Elija “Búsqueda” del menú superior
5. Digite una o varias palabras clave en el campo: Buscar por Palabra Clave (**Figura 14**) y oprima el botón Buscar

Figura 14. Búsqueda avanzada en el portal

¿Cómo puedo contactar a los investigadores?

1. Ingrese en el portal: www.cenicafe.org
2. Elija el vínculo “Ingresar”
3. Digite su usuario y su contraseña
4. Elija del menú principal la opción “Expertos en línea”
5. Luego seleccione cualquiera de las opciones del menú de expertos en línea: Foros en línea, Pregúntele a un experto, Preguntas frecuentes o Quejas, sugerencias y oportunidades (Figura 15) y diligencie el formulario correspondiente.

Figura 15. Vínculo de Expertos en línea

Cenicafé a través de su página nos acerca al conocimiento de la producción de café en Colombia.

Inicio Registrarse Ingresar Olvidó su contraseña Contactenos Biblioteca Mapa del sitio Biblioteca Ayuda

Ciencia Tecnología e Innovación
para la caficultura colombiana

Cultivamos café Expertos en línea Publicaciones Servicios Multimediales Quiénes somos

Últimas Noticias

Primer Puesto Premio Planeta Azul, 2010-2011.

Primer Puesto Premio Planeta Azul, 2010-2011, con el proyecto Construyendo el modelo para la gestión integral del recurso hídrico en la caficultura Colombiana.
[Artículo completo](#)

Últimas Publicaciones

[jvt0414] Composición química de una taza de café.

El café, químicamente se compone de agua y materia seca.
[Artículo completo](#)

Indicadores Económicos

Café (US cent/ib) 240.25 ▲ T.R.M.: \$1.779,81/USD ▼ Precio interno del café: \$796,62/carga 125 kg cpa ▼ 2012-02-20 07:30 a.m.

Novedades Técnicas

SIASCAPE en línea

Formos lanzamos el nuevo servicio de interpretación de los resultados del análisis de suelos a través del sistema en línea SIASCAPE.
[Artículo completo](#)

Pregúntele a un Experto

Eventos

Foros

Nuevo Foro: Manejo del moisture estrés y ajuste en la caficultura colombiana, moderado por el Dr. Nelson Rodríguez.
[Artículo completo](#)

Antiguo Sitio

Cenicafé EV
<http://www2.cenicafe.org> (funcionando desde la Red Cafetera)
Las cuentas de los(as) Externos(as) en el antiguo sitio, fueron trasladadas a este, las cuentas creadas con la versión

Alertas Climáticas

Enero 2012-Últimos pronósticos sobre Comportamiento del clima en la zona cafetera colombiana

Escenario más probable: la continuación de La Niña (frec) o moderada hasta los primeros meses de 2012 lo cual comenzará a debilitarse gradualmente hacia los meses de Enero-Febrero.
[Artículo completo](#)

Construyendo el Modelo de Desarrollo Sostenible de la Caficultura Colombiana